

O QUE VOCÊ PRECISA SABER PARA SER UM MICROEMPREENDEDOR INDIVIDUAL

O QUE É

É a figura jurídica criada pela Lei Complementar 128/08 e inserida na Lei Geral da Micro e Pequena Empresa (Lei Complementar 123/06). Ela cria **condições especiais para a formalização de empreendedores** por conta própria

QUEM PODE

Empreendedores com **faturamento anual de até R\$ 60 mil**. São cerca de 500 ocupações econômicas. Eles não podem participar de outra empresa, nem ter filial

EMPREGADO

O MEI pode ter ou contratar **um empregado** que receba até um salário mínimo ou o piso da categoria

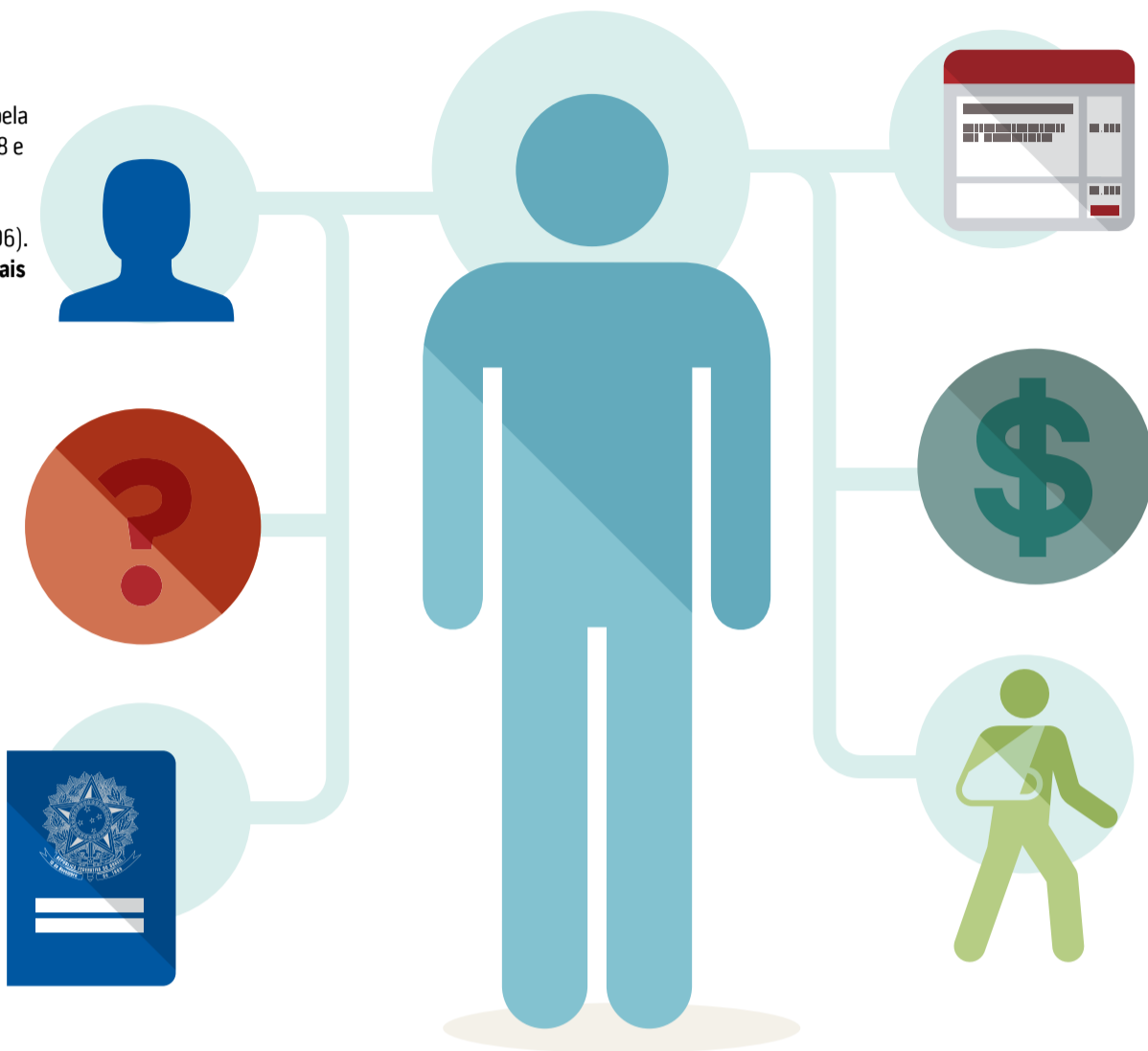

BONS NEGÓCIOS

Entre os benefícios, estão o **CNPJ** e a **emissão de nota fiscal**, que possibilita a venda para grandes empresas e para governos

QUANTO CUSTA

O MEI paga **uma taxa fixa mensal** de até R\$ 45,40: 5% do salário mínimo (R\$ 39,40) de INSS, mais R\$ 1,00 de ICMS se for indústria ou comércio, e/ou R\$ 5,00 de ISS se for do setor de serviços.

PREVIDÊNCIA

MEI tem direito a **aposentadoria por idade e por invalidez, auxílio-doença e salário-maternidade**. A família tem direito a pensão por morte do segurado e auxílio-reclusão. O período de carência para acesso aos benefícios previdenciários tem início a partir do efetivo pagamento da primeira contribuição sem atraso. **Mais informações: 135**

OBRIGAÇÕES

A contribuição (até R\$ 45,40) deve ser paga **mensalmente**, até o dia 20 (após esta data de vencimento, são cobrados juros e multa). A guia de pagamento - DAS - vai ser enviado para cada MEI através do Carnê da Cidadania, mas caso não receba, deve ser impressa diretamente no Portal do Empreendedor. **É preciso fazer a declaração de faturamento uma vez por ano** para a Receita Federal, por meio da DASN-SIMEI. Quem tem empregado deve cumprir as obrigações trabalhistas

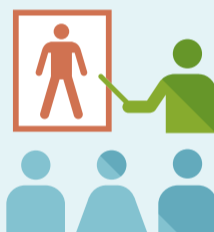

APOIO

O Sebrae oferece capacitação específica para auxiliar o MEI na gestão do seu negócio. São oficinas presenciais e à distância, cartilhas, audiolivros e mensagens por celular. Acesse www.sebrae.com.br/mei e conheça

SAIBA MAIS



COMO SE FORMALIZAR

O registro é feito pelo Portal do Empreendedor www.portaldoempreendedor.gov.br

CONHECIMENTO PARA CRESCER

Conheça as capacitações do SEI - Sebrae para Microempreendedor Individual:

SEI Administrar

Ensina como planejar um negócio, melhorar os resultados, contornar e evitar problemas

SEI Unir Forças para Melhorar

Mostra as vantagens de empreender ações de forma coletiva, para aumentar a competitividade no mercado e superar desafios comuns

SEI Crescer

Essa oficina auxilia você em tomadas de decisões sobre permanecer ou mudar o patamar do negócio que está, ou seja, permanecer Microempreendedor Individual ou passar para Microempresa.



SEI Vender

Trabalha os conceitos de mercado e os elementos do marketing, de forma integrada



SEI Empreender

Compreende os princípios, fundamentos e práticas do empreendedorismo e reflete sobre o potencial empreendedor

SEI Comprar

Aborda elementos essenciais da compra e estratégias para adquirir insumos, com foco em qualidade, preços e prazos



SEI Planejar

Contribui para a adoção de um processo de trabalho mais planejado e organizado, para aumentar desempenho e competitividade sustentável

SEI Controlar meu Dinheiro

Apresenta estratégias para o empresário fazer a análise financeira do negócio e mostra a importância do uso racional de recursos

SEI Formar Preço

Possibilita que você tenha uma visão clara dos efeitos de uma correta formulação do preço de venda, bem como sua influência direta na obtenção do equilíbrio do negócio e posteriormente na geração do lucro.

