



GOVERNO DO
Rio de Janeiro

SOMANDO FORÇAS

SECRETARIA
DE EDUCAÇÃO



Cenário Semanal

Cliente: Secretaria Estadual de Educação do Rio de Janeiro

Período: 01.08 a 04.09

No período mensurado foram divulgadas mensagens a partir dos textos e boletins de rádio publicados no site da Rede de Mobilização Social. A repercussão do tema foi positiva devido à participação dos usuários na divulgação e na replicação do conteúdo.

Total: 463 inserções

Site RMS: 17

Blog RMS: 14

- **04** visualizações do texto "**Qualidade na educação do Rio de Janeiro: meta de todos!**", segundo Google Analytics.
- **03** visualizações do texto "**Rio de Janeiro investe em mais qualidade na educação**", segundo Google Analytics.
- **03** visualizações do texto "**Rio de Janeiro valoriza profissional que trabalha em educação**", segundo Google Analytics.
- **04** visualizações do texto "**Governo do Rio de Janeiro investe e avança na educação**", segundo Google Analytics.

Biblioteca RMS: 03

- **03** visualizações na biblioteca "**Secretaria Estadual de Educação do Rio de Janeiro**".



✓ **Site RMS em outras plataformas**

Inserções no Twitter do site RMS: 33

- **24** inserções de mensagens no Twitter do site da Rede de Mobilização Social (RMS).
- **07** usuários retransmitiram as mensagens publicadas.
- **02** usuários interagiram com as mensagens publicadas.

Inserções no Perfil do site da RMS no Facebook: 16

- **01** mensagem foi publicada no perfil do site Rede de Mobilização Social (RMS).
- **15** interações nas mensagens publicadas.
 - **12** curtis.
 - **03** compartilhamentos.

Inserções na Fanpage do site da RMS no Facebook: 394

- **01** mensagem foi publicada na fanpage do site da Rede de Mobilização Social (RMS).
- **13** interações nas mensagens publicadas.
 - **09** curtis.
 - **04** compartilhamentos.
- **380** usuários foram alcançados* pelas mensagens publicadas, segundo dados estáticos do Facebook.

** Alcance: é o número de pessoas únicas que viram as publicações.*

Inserções no Orkut do site da RMS: 03

- **01** mensagem enviada para 992 amigos no perfil 01.
- **01** mensagem enviada para 392 amigos no perfil 02.
- **01** usuário interagiu com a mensagem publicada.



GOVERNO DO
Rio de Janeiro

SOMANDO FORÇAS

SECRETARIA
DE EDUCAÇÃO



Destaques nas Redes Sociais

Twitter do site RMS:

Nome: Jader Figueiredo.
Localização: Paraty (RJ).
Avaliação: Positiva.



Mobilização Social
@rederms

Valorizar os servidores pedagógicos faz parte da nova estratégia do Governo do RJ na educação. Saiba mais: bit.ly/SeeducRJ3

← Reply Delete ★ Favorite

1

RETWEET



8:35 PM - 3 Sep 12 - Embed this Tweet



Mobilização Social
@rederms

Conheça as novas ações do Governo do RJ para fortalecer a qualidade da educação na rede estadual de ensino: bit.ly/SeeducRJ3

← Reply Delete ★ Favorite

1

RETWEET



7:20 PM - 4 Sep 12 - Embed this Tweet

Nome: Edinaldo Marques
Localização: Maceió (AL)
Avaliação: Neutra.



Mobilização Social
@rederms

Qualidade na Educação do Rio de Janeiro: meta de todos! bit.ly/Seeducrj1

← Reply Delete ★ Favorite

1

RETWEET



6:36 PM - 28 Aug 12 - Embed this Tweet

Reply to @rederms



Edinaldo Marques @EdinaldoMarques 28 Aug
@rederms Rio de Janeiro e demais estados precisam começar a formar técnicos e profissionais que liderem a si e outras pessoas. Fará diferença
Details

Nome: Rute Vera Maria Favero
Localização: Porto Alegre (RS)
Avaliação: Neutra.



Rute Vera Mª Favero
@rutevera

Follow



Alguns milagres RT @rederms: Rio de Janeiro valoriza servidor que trabalha em educação. Conheça as ações do estado: bit.ly/SeeducRJ3

← Reply Retweet ★ Favorite

1

RETWEET



11:31 AM - 31 Aug 12 - Embed this Tweet



rede de
mobilização
social

Esta é uma publicação da RMS para a Secretaria de Estado de Educação do Rio de Janeiro



GOVERNO DO
Rio de Janeiro

SOMANDO FORÇAS

SECRETARIA
DE EDUCAÇÃO



Facebook RMS - Fanpage:

Nome: Cimos MPMG, Leoneide Amorim, Ana Claudia, Marcia Masili Giglio, Rosiley Bertini, Olimpíadas Saúde Mental, Andréa Ramos, Ana Lúcia André e Jose Admilson Gusmão Soares.

Localização: Belo Horizonte (MG), Não informada, Não informada, Mococa (SP), Brasília (DF), Não informada, Rio de Janeiro (RJ), Paraíba (PB) e Montes Claros (MG).

Avaliação: Positiva.



Rede de Mobilização Social (RMS)
segunda

O Estado do RJ investe cada vez mais em educação. A meta é ficar entre os cinco melhores estados no Índice de Desenvolvimento da Educação Básica (IDEB). Conheça as ações desenvolvidas: <http://bit.ly/Seeducrj1>.



Curtir · Comentar · Compartilhar

5

Olimpíadas Saúde Mental, Rosiley Bertini e outras 7 pessoas curtiram isso.



Escreva um comentário...

380 pessoas visualizaram esta publicação

Promover

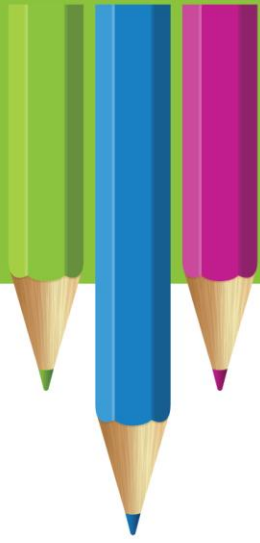

Facebook RMS - Perfil:

Nome: Leoneide Amorim, Jose Admilson Gusmão Soares, Ana Lúcia André, João Carlos Azevedo, Jeff Guimarães, Valéria Aragão, Meire Ruth Ferreira, Roseli Carvalho, José Francisco Moreira de Carvalho, Alzira Oliveira, Marília Peçanha Barreto Peçanha, Cristina Elessondres, Ivânia Leamari e Patricia Fernandes.

Localização: Não informada, Montes Claros (MG), Paraíba (PB), Não informada, Brasília (DF), Brasília (DF), Não informada, Espírito Santo do Pinhal (SP), Espírito Santo do Pinhal (SP), Ribeirão do Pombal (BA), Rio das Ostras (RJ), Manaus (AM), São Paulo (SP) e Tubarão (SC).

Avaliação: Positiva.



Equipe Rms compartilhou a foto de Rede de Mobilização Social (RMS).
Ontem

O Estado do RJ investe cada vez mais em educação. A meta é ficar entre os cinco melhores estados no Índice de Desenvolvimento da Educação Básica (IDEB). Conheça as ações desenvolvidas: <http://bit.ly/Seeducrj1>.



Curtir · Comentar · Compartilhar

3

Cristina Elessondres, Alzira Oliveira e outras 10 pessoas curtiram isso.



Escreva um comentário...